

INQUADRAMENTO TERRITORIALE

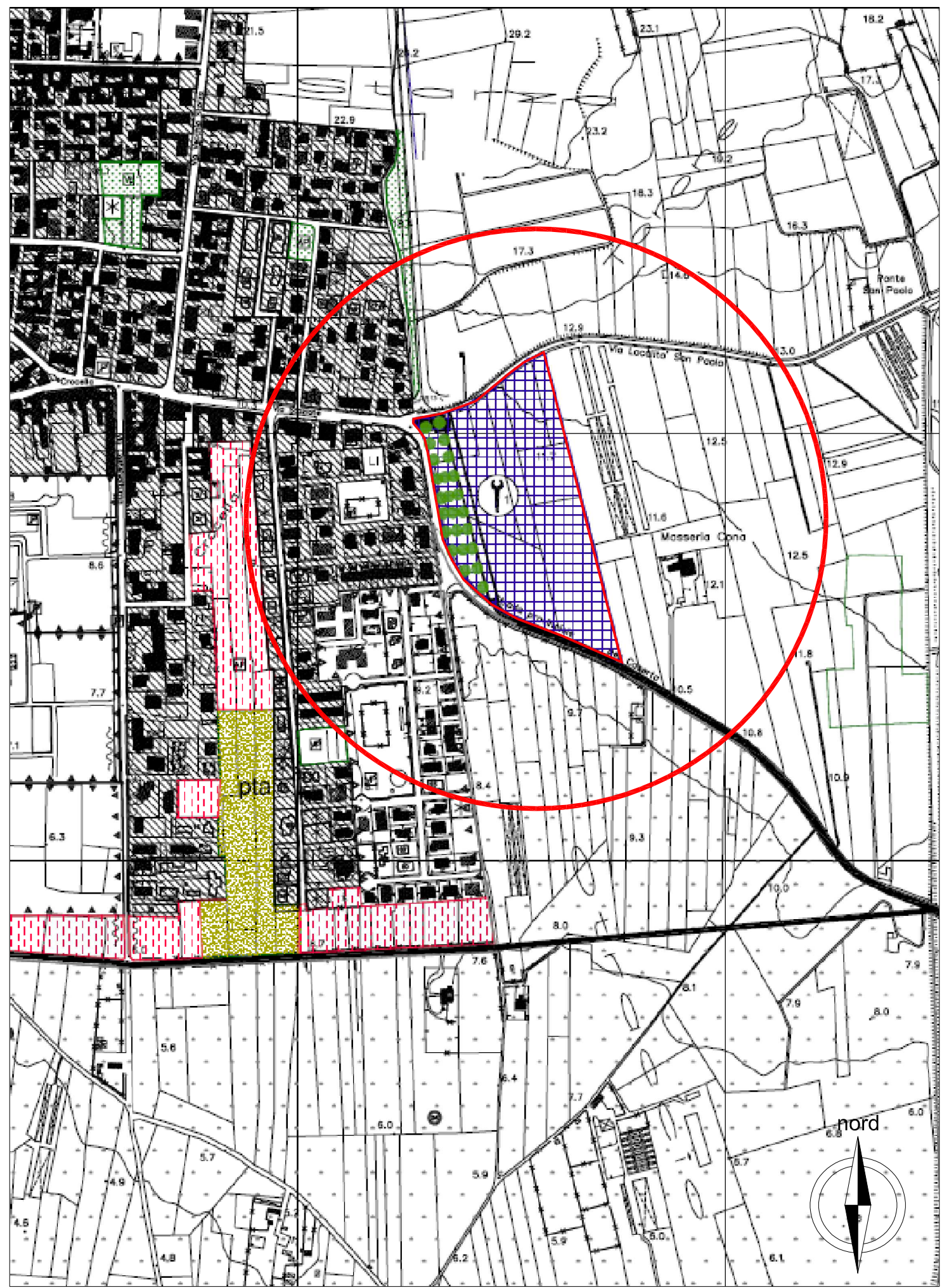

STRALCIO P.R.G. - TAV. ZONIZZAZIONE

SCALA ADATTATA

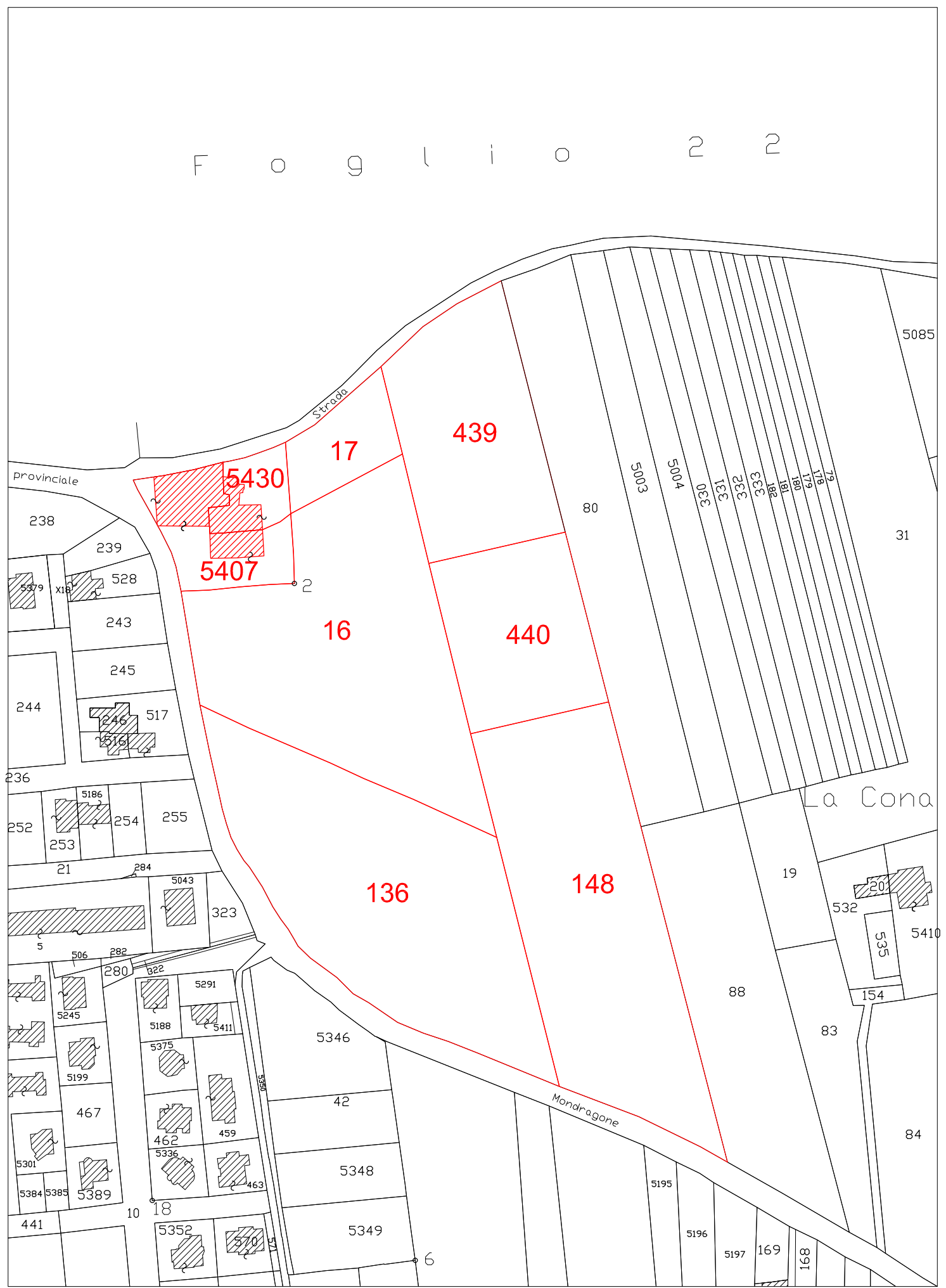

STRALCIO CATASTALE - FOGLIO 28

SCALA 1/2000



CONSORZIO ASI CASERTA

Regione Campania

Progetto Esecutivo per la realizzazione
delle infrastrutture primarie
Agglomerato "Mondragone" con viabilità Ordinaria
Art. 41 - Decreto legislativo n° 36 del 31 Marzo 2023

PROGETTO STRALCIO ESECUTIVO

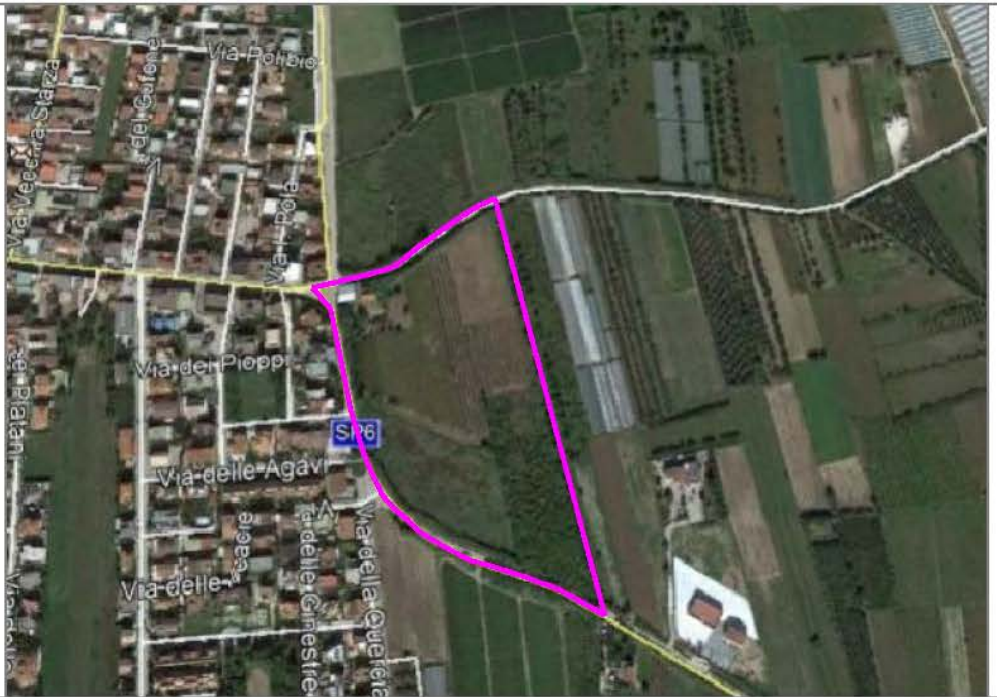

PROGETTISTA
Ing. Nicola VITELLI

R.U.P.
Ing. Carlo TRAMONTANA

CONSORZIO PER L'AREA DI SVILUPPO INDUSTRIALE DI CASERTA
Viale Mattei n° 36 - 81100 CASERTA - Tel. 0823-329388/Fax. 0823-327044 - PEC: asi.caserta@pec.it

INQUADRAMENTO TERRITORIALE

Tav. 1

Il presente elaborato è di proprietà esclusiva del Consorzio ASI di Caserta e la sua riproduzione è vietata senza il consenso dell'Ente



ORTOFOTO

SCALA ADATTATA



STRALCIO P.R.G. - TAV. DEI VINCOLI

SCALA ADATTATA



PLANIMETRIA AEROFOTOGRAMMETRICA

SCALA 1/2000